

MANUAL BOOK SISTEM INFORMASI PEMERINTAHAN DAERAH

MODUL AKUNTANSI DAN PELAPORAN

Oktober 2022

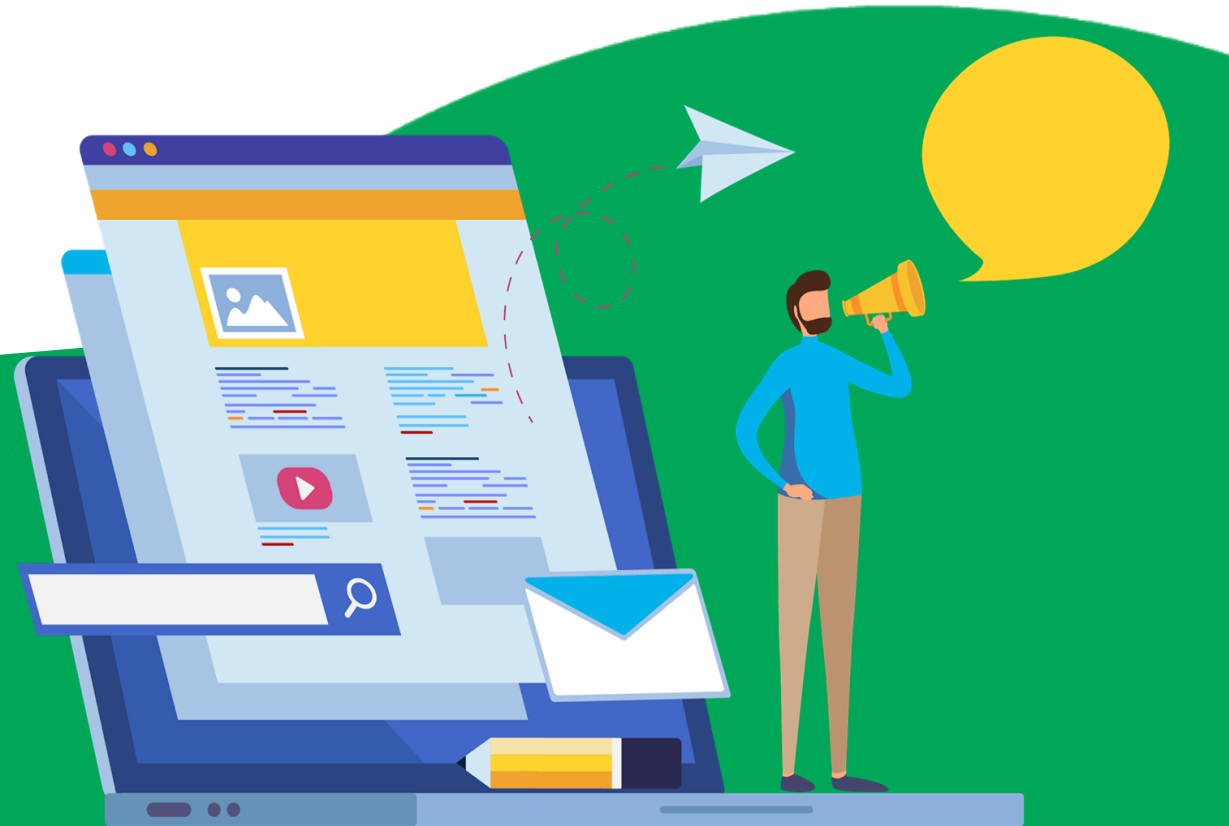

BUKU BESAR PEMBANTU BANK

Pilih menu **Buku Besar Pembantu Bank** pada *side bar* di sisi kiri.

SIPD Tahun Anggaran: 2021

- Dashboard
- Kebijakan Akuntansi >
- Input Transaksi Non Anggaran
- Jurnal Umum
- Jurnal To Approve >
- Buku Jurnal
- Buku Besar
- Buku Besar Pembantu
- Buku Besar Pembantu Bank**
- Neraca Saldo
- Laporan Keuangan >
- Data Integrasi SIKD >
- Belanja Wajib P. Sosial >

Pendapatan **177**

Belanja **251718**

Transaksi Non Anggaran **0**

Jurnal Umum **30**

Total SKPD **171**

Belum Approve | **Belum Approve Terbaru** | Approved

SKPD yang Belum Approve Anggaran

- Dinas Sosial
- Dinas Perumahan dan Permukiman
- Dinas Tenaga Kerja dan Transmigrasi
- Dinas Tanaman Pangan dan Hortikultura

Untuk akun **SKPKD**, silahkan pilih **SKPD**. Jika ingin cetak untuk satu daerah, maka pilih **Konsolidasi**.

Home > Buku Besar Pembantu Bank

Tahun Anggaran: 2021

SKPD

- Konsolidasi
- Badan Kepegawaian Daerah
- Badan Kesatuan Bangsa dan Politik
- Badan Penanggulangan Bencana Daerah
- Badan Pendapatan Daerah
- Badan Penelitian dan Pengembangan Daerah
- Badan Pengelolaan Keuangan dan Aset Daerah
- Badan Pengembangan Sumber Daya Manusia
- Badan Penghubung
- Badan Perencanaan Pembangunan Daerah
- Biro Administrasi Pimpinan

Tanggal	No Bukti	Prev	Next
Data tidak ditemukan			

Pilih **Rekening** yang akan dimunculkan.

Home > Buku Besar Pembantu Bank

Tahun Anggaran: 2021

SKPD: Badan Pengelolaan Keuangan dan Aset Daerah

Rekening: 1.1.01.01.01.0001 - Kas di Kas Daerah

Nama Rekening: 1.1.01.02.01.0001 - Kas di Bendahara Penerimaan

Pagu APBD: 1.1.01.03.01.0001 - Kas di Bendahara Pengeluaran

Tanggal: 1.1.01.04.01.0001 - Kas di BLUD

1.1.01.05.01.0001 - Kas Dana BOS

1.1.01.06.01.0001 - Kas Dana Kapitasi pada FKTP

1.1.01.07.01.0001 - Kas Lainnya

1.1.01.08.01.0001 - Setara Kas

1.1.01.09.01.0001 - Kas Dana Desa

1.1.02.01.01.0001 - Investasi dalam Saham

Tanggal: No Bukti

Prev Next

Data tidak ditemukan

Jika rekening telah dipilih, maka isian **Nama Rekening** dan **Pagu APBD** akan otomatis terisi.

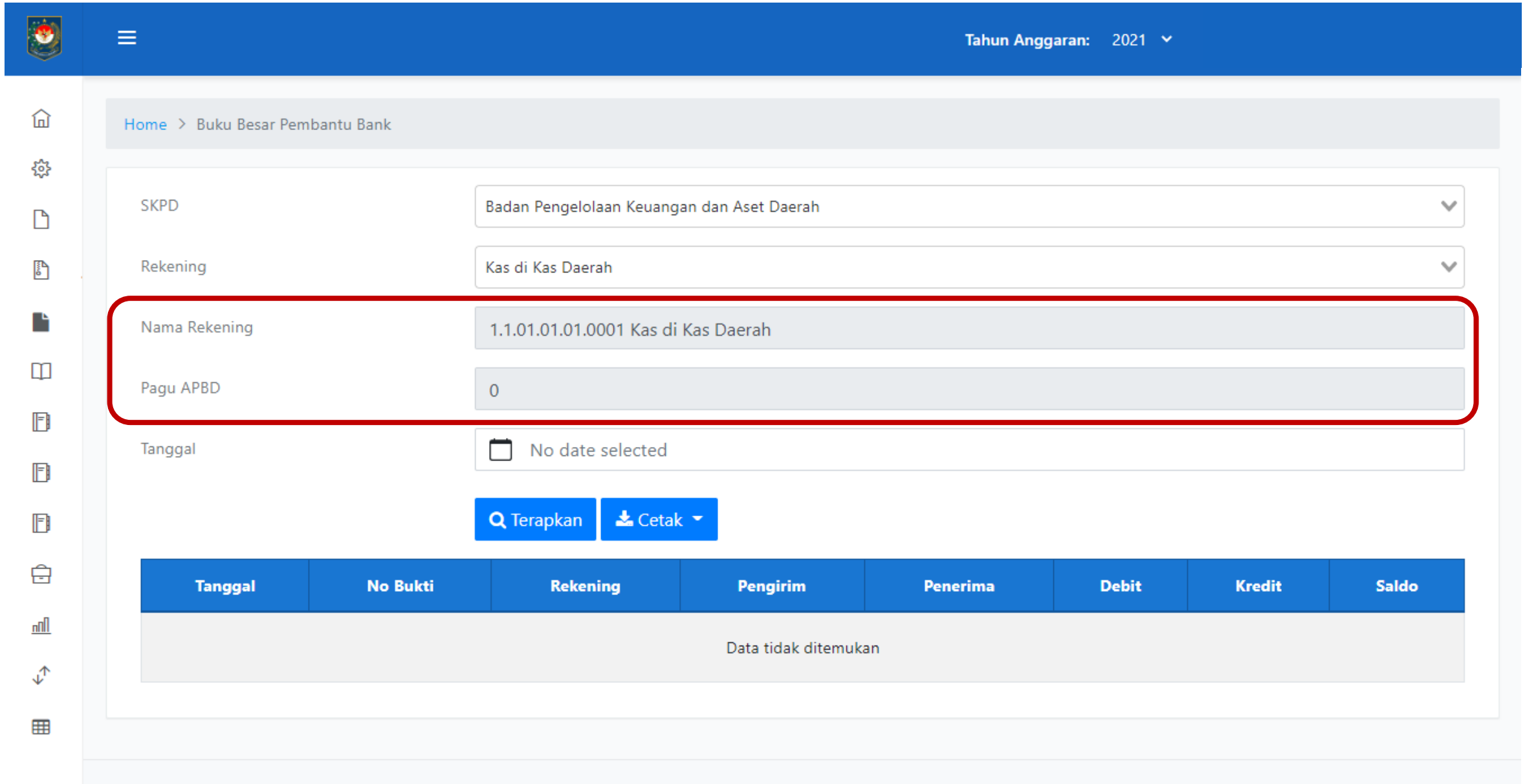

- SKPD:** A dropdown menu with the selected value "Badan Pengelolaan Keuangan dan Aset Daerah".
- Rekening:** A dropdown menu with the selected value "Kas di Kas Daerah".
- Nama Rekening:** A text field containing "1.1.01.01.01.0001 Kas di Kas Daerah". This field is highlighted with a red border.
- Pagu APBD:** A text field containing "0". This field is also highlighted with a red border.
- Tanggal:** A date picker field with the text "No date selected".

Below the form fields, there are two buttons: "Terapkan" (Apply) and "Cetak" (Print) with a dropdown arrow. At the bottom, there is a table with the following columns: "Tanggal", "No Bukti", "Rekening", "Pengirim", "Penerima", "Debit", "Kredit", and "Saldo". The table body is empty, displaying the message "Data tidak ditemukan" (Data not found).

Atur **Tanggal** jika ingin menampilkan data sesuai dengan tanggal tersebut.

Home > Buku Besar Pembantu Bank

Tahun Anggaran: 2021

SKPD: Badan Pengelolaan Keuangan dan Aset Daerah

Rekening: Kas di Kas Daerah

Nama Rekening: 1.1.01.01.01.0001 Kas di Kas Daerah

Pagu APBD: 0

Tanggal: No date selected

Terapkan Cetak

Tanggal	No Bukti	Rekening	Pengirim	Penerima	Debit	Kredit	Saldo
Data tidak ditemukan							

Berikut merupakan isian dari Buku Besar Pembantu Bank, terdiri dari; **Tanggal, Nomor Bukti, Rekening, Pengirim, Penerima, Debit, Kredit, dan Saldo.**

Tanggal	No Bukti	Rekening	Pengirim	Penerima	Debit	Kredit	Saldo
19 Januari 2022	32/11.0/002219/JUR-BLJ/SP2D-LS/5.02.0.00.0.00.01.0000/04/2022	1.1.01.01.01.0001 - Kas di Kas Daerah	0010210238361 (Bank JABAR (BJB))	811411 (Bank JABAR (BJB))	Rp. 0	Rp. 81.314.120	Rp. (1.450.232.932.954
19 Januari 2022	32/11.0/002224/JUR-BLJ/SP2D-LS/5.02.0.00.0.00.01.0000/04/2022	1.1.01.01.01.0001 - Kas di Kas Daerah	0010210238361 (Bank JABAR (BJB))	0000019121967 (Bank JABAR (BJB))	Rp. 0	Rp. 4.269.020	Rp. (1.450.830.905.719
19 Januari 2022	32/11.0/002220/JUR-BLJ/SP2D-LS/5.02.0.00.0.00.01.0000/04/2022	1.1.01.01.01.0001 - Kas di Kas Daerah	0010210238361 (Bank JABAR (BJB))	0000017041963 (Bank JABAR (BJB))	Rp. 0	Rp. 1.423.006	Rp. (1.450.234.355.960
20 Januari 2022	32/11.0/002225/JUR-BLJ/SP2D-LS/5.02.0.00.0.00.01.0000/04/2022	1.1.01.01.01.0001 - Kas di Kas Daerah	0010210238361 (Bank JABAR (BJB))	0 (Bank JABAR (BJB))	Rp. 0	Rp. 139.157.519.218	Rp. (1.657.088.721.938
20 Januari 2022	32/11.0/002225/JUR-BLJ/SP2D-LS/5.02.0.00.0.00.01.0000/04/2022	1.1.01.01.01.0001 - Kas di Kas Daerah	0010210238361 (Bank JABAR (BJB))	0 (Bank JABAR (BJB))	Rp. 0	Rp. 67.100.297.001	Rp. (1.517.931.202.720
21 Januari 2022	32/11.0/002222/JUR-BLJ/SP2D-LS/5.02.0.00.0.00.01.0000/04/2022	1.1.01.01.01.0001 - Kas di Kas Daerah	0010210238361 (Bank JABAR (BJB))	0000000000000 (Bank JABAR (BJB))	Rp. 0	Rp. 122.400.000	Rp. (1.450.779.386.699
27 Januari 2022	32/11.0/002221/JUR-BLJ/SP2D-LS/5.02.0.00.0.00.01.0000/04/2022	1.1.01.01.01.0001 - Kas di Kas	0010210238361 (Bank JABAR (BJB))	0 (Bank JABAR (BJB))	Rp. 0	Rp. 364.376.858	Rp. (1.450.656.986.699

Buku Besar Pembantu Bank dapat diunduh melalui tombol **Cetak** dengan ekstensi berkas *Excel* dan PDF.

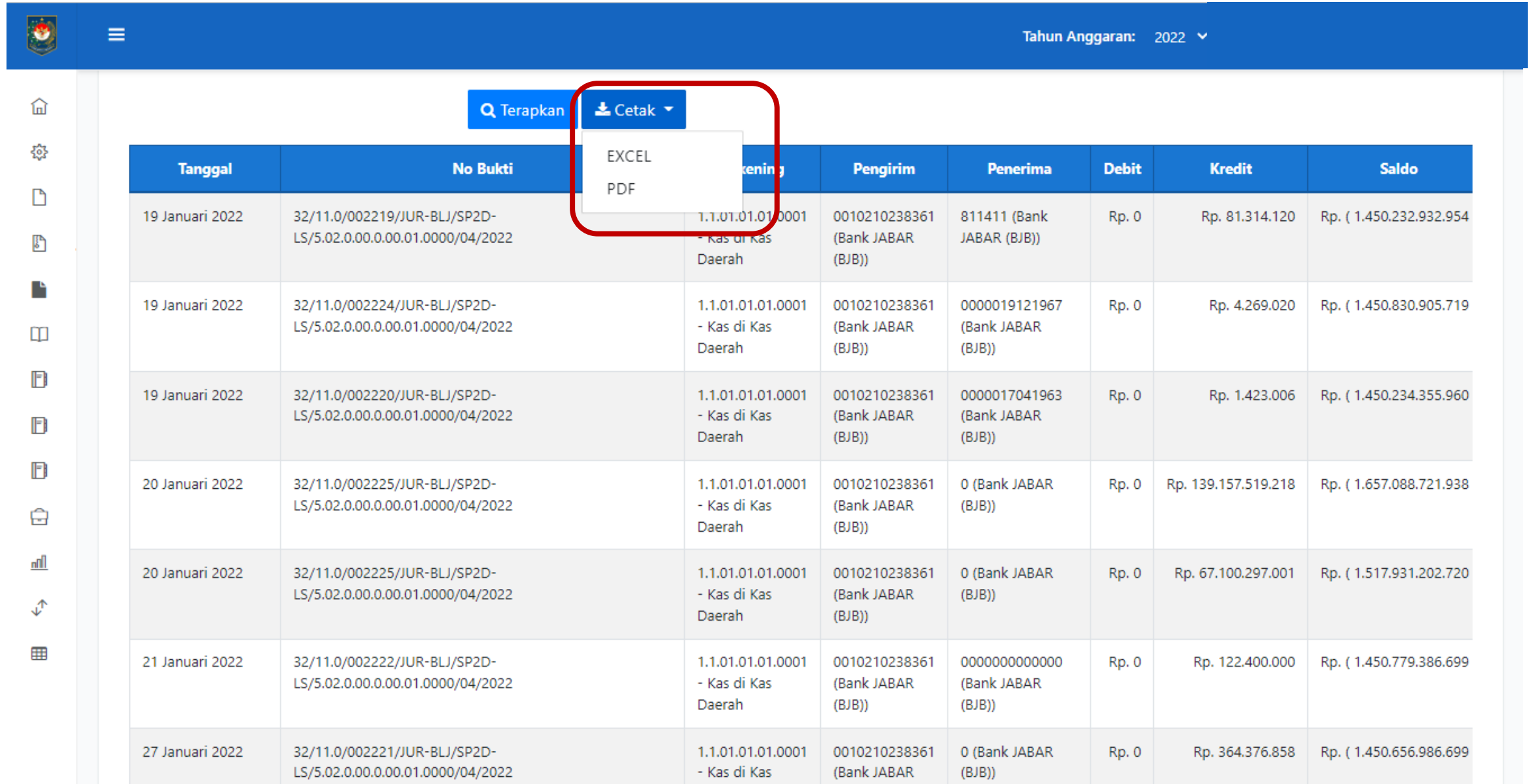

Tanggal	No Bukti	rekening	Pengirim	Penerima	Debit	Kredit	Saldo
19 Januari 2022	32/11.0/002219/JUR-BLJ/SP2D-LS/5.02.0.00.0.00.01.0000/04/2022	1.1.01.01.01.0001 - Kas di Kas Daerah	0010210238361 (Bank JABAR (BJB))	811411 (Bank JABAR (BJB))	Rp. 0	Rp. 81.314.120	Rp. (1.450.232.932.954
19 Januari 2022	32/11.0/002224/JUR-BLJ/SP2D-LS/5.02.0.00.0.00.01.0000/04/2022	1.1.01.01.01.0001 - Kas di Kas Daerah	0010210238361 (Bank JABAR (BJB))	0000019121967 (Bank JABAR (BJB))	Rp. 0	Rp. 4.269.020	Rp. (1.450.830.905.719
19 Januari 2022	32/11.0/002220/JUR-BLJ/SP2D-LS/5.02.0.00.0.00.01.0000/04/2022	1.1.01.01.01.0001 - Kas di Kas Daerah	0010210238361 (Bank JABAR (BJB))	0000017041963 (Bank JABAR (BJB))	Rp. 0	Rp. 1.423.006	Rp. (1.450.234.355.960
20 Januari 2022	32/11.0/002225/JUR-BLJ/SP2D-LS/5.02.0.00.0.00.01.0000/04/2022	1.1.01.01.01.0001 - Kas di Kas Daerah	0010210238361 (Bank JABAR (BJB))	0 (Bank JABAR (BJB))	Rp. 0	Rp. 139.157.519.218	Rp. (1.657.088.721.938
20 Januari 2022	32/11.0/002225/JUR-BLJ/SP2D-LS/5.02.0.00.0.00.01.0000/04/2022	1.1.01.01.01.0001 - Kas di Kas Daerah	0010210238361 (Bank JABAR (BJB))	0 (Bank JABAR (BJB))	Rp. 0	Rp. 67.100.297.001	Rp. (1.517.931.202.720
21 Januari 2022	32/11.0/002222/JUR-BLJ/SP2D-LS/5.02.0.00.0.00.01.0000/04/2022	1.1.01.01.01.0001 - Kas di Kas Daerah	0010210238361 (Bank JABAR (BJB))	0000000000000 (Bank JABAR (BJB))	Rp. 0	Rp. 122.400.000	Rp. (1.450.779.386.699
27 Januari 2022	32/11.0/002221/JUR-BLJ/SP2D-LS/5.02.0.00.0.00.01.0000/04/2022	1.1.01.01.01.0001 - Kas di Kas	0010210238361 (Bank JABAR (BJB))	0 (Bank JABAR (BJB))	Rp. 0	Rp. 364.376.858	Rp. (1.450.656.986.699